



EXPEDIÇÃO PANTANAL

Dann Paiva & Branco Arruda





17-23 Outubro 2025

Nesta jornada, vamos explorar nosso maravilhoso Pantanal, na região de Porto Jofre, localizada na divisa de Mato Grosso e Mato Grosso do Sul.

Nosso foco principal será o avistamento de onças pintadas, mas é claro que não deixaremos de apreciar toda a fauna e flora que esse bioma extremamente rico em biodiversidade tem a nos oferecer.

Somos especializados em fotografia de vida selvagem, mas nossa principal paixão é mostrar, ao nosso povo, o Pantanal e os seres que ali habitam.

GUIA & PILOTO



DANN PAIVA

Guia



BRANCO ARRUDA

Piloto



Clique no logo para ver os perfis dos Hosts.

O QUE PODEMOS ENCONTRAR?

Fotos por Dann Paiva.



GAVIÃO CABOCLO



JACARÉ DO PANTANAL



ONÇA PINTADA

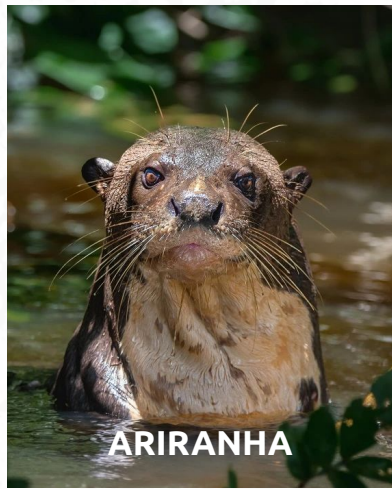

ARIRANHA



ANTA



+ DE 100 ESPÉCIES DE PÁSSAROS



CURIOSIDADES

SOBRE O PANTANAL e PORTO JOFRE

Porto Jofre, no Pantanal mato-grossense, é a região com a maior concentração de onças-pintadas do mundo. Além disso, a vida ao redor dos rios é abundante, graças ao equilíbrio natural desse ecossistema único.

O que torna o Pantanal um dos melhores lugares do mundo para observar a vida selvagem é a oportunidade de presenciar o verdadeiro comportamento animal. Lá, os animais vivem sem se incomodar com a presença humana ou dos barcos.

Acostumados com o movimento da região, onças caçam jacarés e disputam território com sucuris, pássaros mergulham em busca de peixes, e toda a dinâmica da natureza acontece diante dos nossos olhos, de forma autêntica e inesquecível.



CRONOGRAMA

17-23 OUTUBRO DE 2025

DIA 1

- >> 8:00 - Saída de Cuiabá para o Pantanal
- >> 100 Km em asfalto: Cuiabá – Poconé
- >> 38 Km em estrada de chão: Poconé – Pousada Pousa Alegre
- >> Faremos paradas para fotos no percurso
- >> 12:30 - Chegada estimada para almoço
- >> 15:00 - Saída para avistamentos em carro safari
- >> Retorno para jantar

DIA 2

- >> 5:00 - Caminhada para ver o alvorecer na torre de observação
- >> Retorno para café da manhã
- >> Fotos no comedouro dos Pássaros
- >> Saída após café da manhã em carro safari pela área da pousada
- >> Retorno para almoço
- >> 15:00 - Saída para avistamento em carro safari
- >> Retorno para jantar

DIA 3

- >> Saída após café da manhã para Porto Jofre
- >> Chegada para almoço na pousada Dona Onça
- >> 14:00 - Saída de barco nos rios da região para avistamento de onça e outros animais
- >> 18:00 - Retorno para a pousada

DIA 4, 5 e 6

- >> 6h00 - Saída de barco nos rios da região para avistamento de onças e outros animais
- >> Almoço no barco
- >> 18h00 - Retorno para a Pousada

DIA 7 - Café da manhã e Check Out

Informações

INCLUSO

- >> Acomodações:
Pouso Alegre e Dona Onça;
- >> Transporte;
- >> Alimentação;
- >> Safari (Pouso Alegre);
- >> Barco (Porto Jofre);
- >> Água.

NÃO INCLUSO

- >> Hotel e refeições em Cuiabá;
- >> Bebidas.

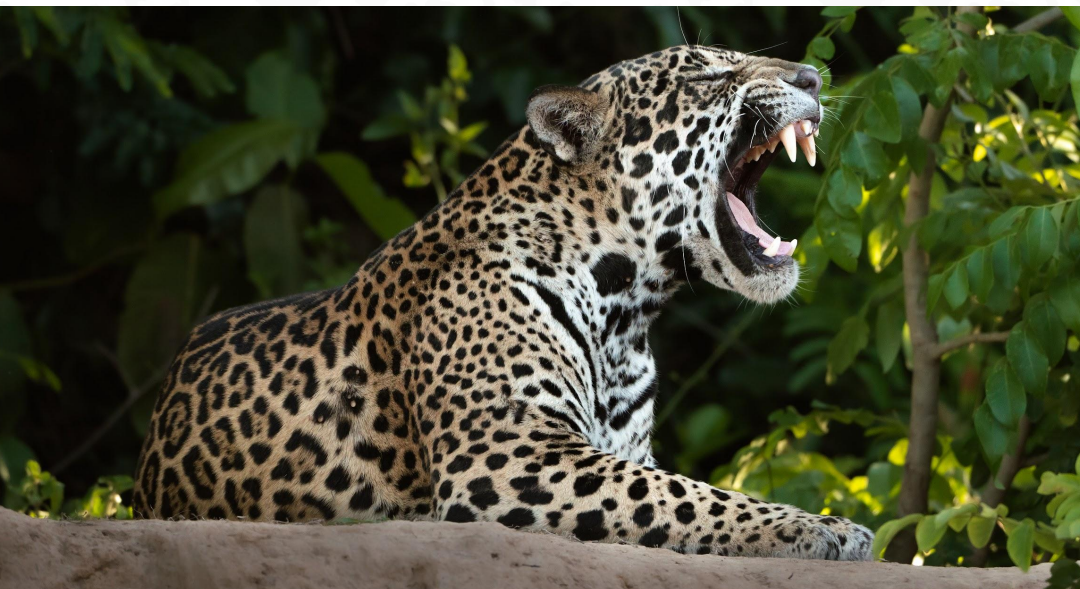

VALORES

Acomodação em apartamento triplo:

R\$ 9.500,00

por pessoa

Acomodação em apartamento duplo:

R\$ 12.445,00

por pessoa

CONTATO

 +5511 972061691